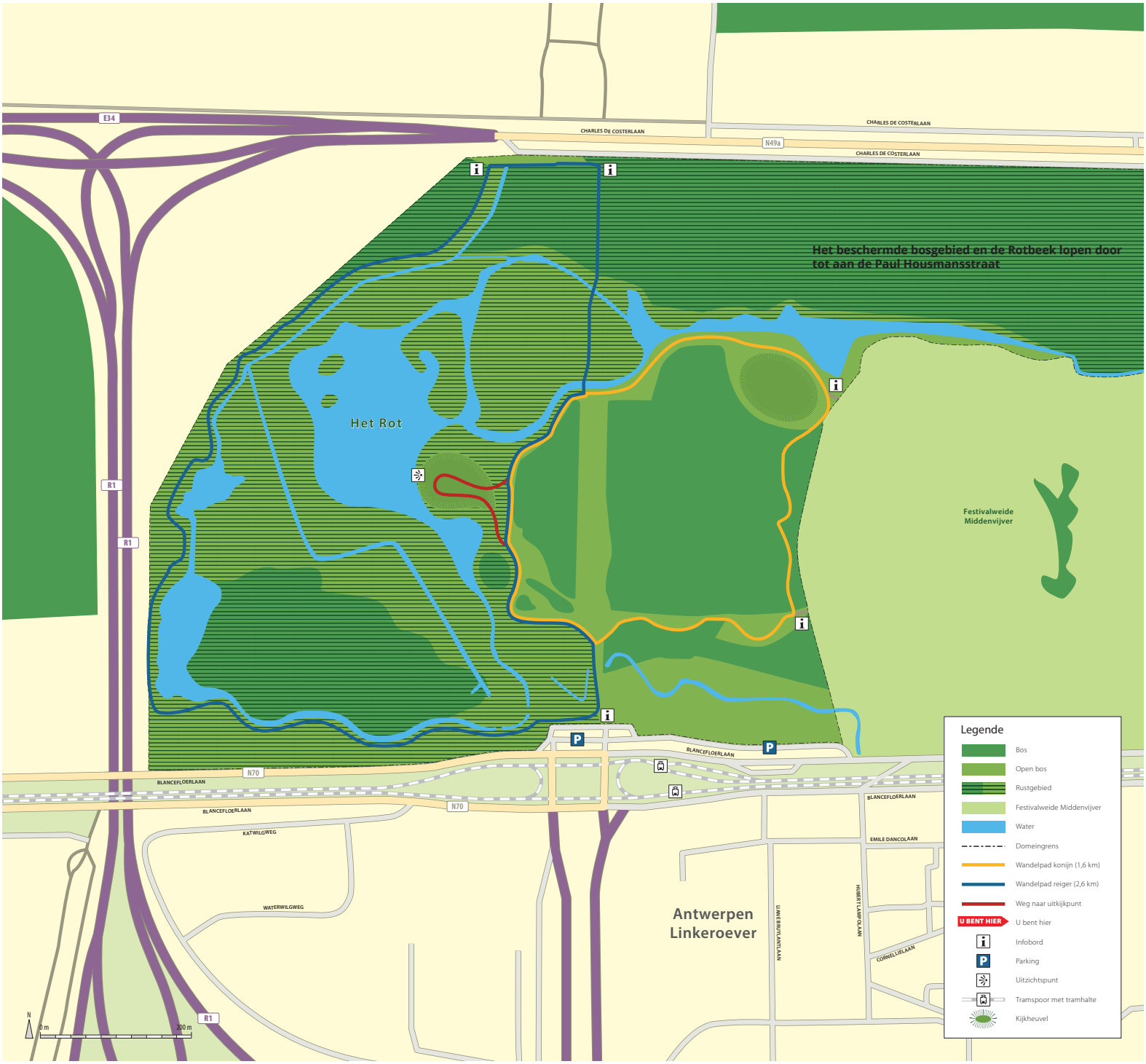
E34
CHARLES DE COSTERLAAN
N49a
CHARLES DE COSTERLAAN
CHARLES DE COSTERLAAN
Het beschermde bosgebied en de Rotbeek lopen door tot aan de Paul Housmansstraat
Het Rot
Festivalweide Middenvijver
R1
R1
BLANCEFLOERLAAN
N70
BLANCEFLOERLAAN
N70
BLANCEFLOERLAAN
BLANCEFLOERLAAN
KATWILGWEG
EMILE DANCOLAAN
WATERWILGWEG
Antwerpen Linkeroever
LINKERUITLANTLAAN
HUBERT LAMPOLAAN
CORNELLIELAAN
R1
N
0 m
200 m
Legende
Bos
Open bos
Rustgebied
Festivalweide Middenvijver
Water
Domeingrens
Wandelpad konijn (1,6 km)
Wandelpad reiger (2,6 km)
Weg naar uitkijkpunt
U BENT HIER
U bent hier
Infobord
Parking
Uitzichtspunt
Tramspoor met tramhalte
Kijkheuvel